

CÓDIGO ÉTICO

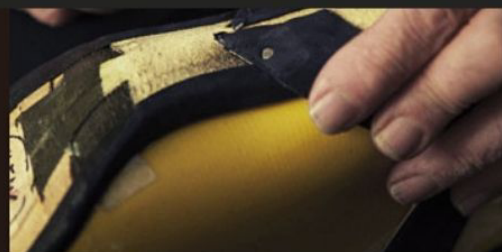

STUDIO ILANA

ÍNDICE

1. PRINCIPIOS Y VALORES CORPORATIVOS
2. ACTUACIÓN Y PAUTAS DE CONDUCTA
3. RELACIONES INTERPERSONALES
4. CUMPLIMIENTO
5. OBLIGACIÓN DE INFORMAR Y CANALES DE DENUNCIA
6. VIGENCIA

**Nuestro trabajo
y dedicación
se fundamenta
en la honradez,
solidaridad,
confidencialidad,
igualdad,
confianza,
respeto,
compromiso,
profesionalidad
y trabajo en
equipo.**

1. PRINCIPIOS Y VALORES CORPORATIVOS

El presente Código Ético se presenta como una declaración de principios de Studio Ilana S.L cuyo objetivo es dejar constancia de los valores y principios éticos que rigen la actividad de la empresa.

La actividad de la empresa Studio Ilana S.L se rige por un comportamiento ético empresarial que permite garantizar y salvaguardar el equilibrio entre los derechos de las partes interesadas y la sociedad en general.

Desde Studio Ilana, S.L se apuesta por unir la artesanía y tecnología innovadora de la mano de los mejores profesionales del sector.

Nuestro trabajo y dedicación se fundamenta en la honradez, solidaridad, confidencialidad, igualdad, confianza, respeto, compromiso, profesionalidad y trabajo en equipo.

Studio Ilana S.L apuesta por el valor y dignidad de cada trabajador y honrará el cumplimiento del deber de socios y trabajadores.

La finalidad de este documento es establecer las pautas que han de guiar el comportamiento de toda la organización en su día a día,

sobre todo en lo que respecta a las relaciones interpersonales con todos los grupos de interés, es decir, trabajadores/as, clientes, proveedores, la sociedad en general y el medio ambiente.

Nuestro Código Ético actuará con independencia del puesto jerárquico de cada persona, extendiendo su aplicación tanto a miembros de la plantilla como de la dirección, disminuyendo así, las ambigüedades morales y creando estándares de comportamiento.

Este documento tiene relevancia para la compañía e invita a compartir los valores que en él se plasman a todas las personas que forman parte de Studio Ilana S.L., así como, a todo el personal que preste servicios para esta empresa siendo susceptible de ser amonestado si su conducta no se adecúa a lo dispuesto en dicho Código.

La dirección de la empresa manifiesta su completa aceptación de este Código Ético y su posterior efectiva puesta en marcha.

Respeto a la legalidad

Protección contra el fraude

Respeto a las personas

Respeto a la competencia

Respeto a los derechos humanos

**Igualdad de oportunidades y
desarrollo profesional**

No discriminación

Dedicación

Seguridad y salud en el trabajo

**Confidencialidad y tratamiento
de datos personales**

Respeto al medioambiente

I+D+i

RSC

2. ACTUACIÓN Y PAUTAS DE CONDUCTA

A continuación, se detallan cada una de las pautas que van a ser el centro de actuación de nuestro Código Ético y las cuales serán de obligado cumplimiento por los integrantes de la organización.

RESPECTO A LA LEGALIDAD

Actuar en todo momento de acuerdo con la legislación vigente, tanto en el estatuto de los trabajadores como con el convenio colectivo. Así como el resto de normas del ordenamiento jurídico que sean de obligado cumplimiento.

PROTECCIÓN CONTRA EL FRAUDE

Prevenir y evitar en el transcurso de nuestras operaciones la realización de pagos irregulares, sobornos, fraude o cualquier actividad ilícita o delictiva. En cualquiera de estos casos, Studio Ilana S.L aplicará políticas preventivas antifraude.

RESPECTO A LAS PERSONAS

Rechazar cualquier manifestación de acoso físico, psicológico, moral o de abuso de autoridad, así como cualquier otra conducta que pueda generar un entorno intimidatorio, degradante u ofensivo.

RESPECTO A LA COMPETENCIA

La actuación de Studio Ilana S.L frente al mercado se lleva a cabo de forma leal y cumpliendo la normativa de defensa de la competencia.

RESPECTO DE LOS DERECHOS HUMANOS

Studio Ilana S.L reafirma su compromiso con el respeto de los derechos humanos y las libertades individuales. En concreto, rechaza el trabajo infantil y el trabajo forzoso u obligatorio.

IGUALDAD DE OPORTUNIDADES Y DESARROLLO PROFESIONAL

Studio Ilana S.L trata a todo el personal en igualdad de condiciones, siendo el principal activo de la compañía. Además, Studio Ilana S.L apuesta por la formación continua de sus trabajadores y

trabajadoras, ofreciendo formación que les permite adquirir un adecuado desarrollo profesional.

NO DISCRIMINACIÓN

Studio Ilana S.L no acepta ningún tipo de discriminación por motivos de edad, raza, etnia, color, sexo, género, orientación sexual, creencia religiosa, origen social, nacionalidad, opinión política, estado de VIH, pertenencia a sindicatos o diversidad funcional.

DEDICACIÓN

El equipo directivo de Studio Ilana S.L vela porque la forma de trabajar sea eficiente durante la jornada laboral, y por rentabilizar el tiempo y los recursos que Studio Ilana S.L pone a disposición de los empleados.

SEGURIDAD Y SALUD EN EL TRABAJO

Será responsabilidad individual de cada trabajador/a respetar las normas de seguridad según el puesto de trabajo que ocupan. Por su

parte, Studio Ilana S.L vela por la seguridad de la plantilla y de terceras personas que mantengan una relación directa o indirecta con la misma.

Además, debido al COVID-19, la empresa ha adoptado una gran cantidad de medidas de prevención para garantizar así, una mayor tranquilidad y poder seguir trabajando de manera eficiente y segura.

Studio Ilana S.L se compromete a mantener unas instalaciones seguras que no presenten ningún riesgo para la integridad física del personal, cumpliendo con lo establecido en la Ley de Prevención de Riesgos Laborales (LPRL 31/1995).

Otro aspecto a destacar, es la toma de conciencia respecto a la prevención del abuso de drogas y alcohol en los espacios de trabajo, así como trabajar bajo sus efectos. Todo ello, con el objetivo de evitar la puesta en peligro de los empleados, de sus compañeros, así como de los bienes y equipos de la empresa.

CONFIDENCIALIDAD Y TRATAMIENTO DE DATOS PERSONALES

Studio Ilana S.L cumple con la legalidad en el tratamiento de los datos de carácter personal tal y como establece la legislación vigente.

A su vez, queda patente que toda la información que se maneja dentro de la misma, tiene carácter confidencial y no puede ser usada fuera del ámbito laboral.

RESPECTO AL MEDIOAMBIENTE

Studio Ilana S.L apuesta por adoptar hábitos y conductas relacionados con las buenas prácticas medioambientales y contribuir a la gestión eficaz de los residuos según establece la legislación vigente. En la mayoría de lo posible, intentamos reducir las emisiones atmosféricas que se derivan de nuestra labor empresarial:

MAQUINARIA. Para ello, mantenemos nuestra maquinaria en un estado óptimo, revisándola periódicamente y renovando sus filtros para que el número de residuos emitidos a la atmósfera sea el menor posible.

PROCESOS Y MATERIAS PRIMAS. Para optimizar y mejorar los procesos, Studio Ilana S.L tiene en plantilla a un técnico que audita los procesos y gestiona el uso eficiente del consumo de materiales. Los consumos de materias primas se reducen al mínimo posible durante la fabricación de calzado.

ENERGÍAS LIMPIAS. Estudio Ilana S.L se abastece de energías limpias procedentes de fuentes renovables suministradas por un tercero. A su vez, se está llevando a cabo un estudio previo para instalar en un futuro placas solares que suministren la energía necesaria para la producción o gran parte de ella.

También se han instalado diferentes paneles de iluminación LED en las diferentes fases de producción, para optimizar el consumo energético.

RESIDUOS. Otro elemento que es fundamental a tener en cuenta en nuestro modelo de negocio, es la producción y gestión de residuos.

A pesar de que nuestra organización no genera una gran cantidad de residuos, estamos comprometidos y creemos fielmente en que es necesario cambiar la forma en la que las empresas se relaciona con el entorno, por eso como pilar de nuestra cultura empresarial tenemos el objetivo de reciclar y reutilizar la mayor cantidad de recursos disponibles.

Para ello, se informó y educó a toda la plantilla acerca de la gestión de residuos. Además, se instalaron contenedores de reciclaje en cada uno de los departamentos, para que fueran accesibles y así facilitar su uso a todos los integrantes de la plantilla.

Por otra parte, tenemos un acuerdo comercial con una empresa gestora de residuos para que gestione toda la clase de residuos que nosotros generamos.

Todos los residuos resultantes del proceso de fabricación se almacenan en diferentes contenedores que posteriormente son retirados por esta empresa externa, la cual gestiona su tratamiento en una planta de reciclaje especializada de manera trimestral.

Los materiales sobrantes del cortado de pieles y tejidos se depositan en otro contenedor que es retirado dos veces por semana para su tratamiento y reciclaje.

FORMACIÓN. También concienciamos a nuestro equipo de limpieza en plantilla, para que a la hora de elegir los productos con los que realizar su labor, seleccionen los que menos impacto medioambiental generen.

Por último, como se ha citado anteriormente, Studio Ilana S.L se encuentra suscrita a diferentes plataformas de formación profesional que son las encargadas de impartir los conocimientos necesarios a nuestros trabajadores en el ámbito de concienciación medioambiental y gestión de residuos.

COLABORACIÓN CON INSTITUTOS. Además, para reforzar más nuestro compromiso, Studio Ilana se inscribió al proyecto del Instituto Tecnológico del calzado, Inescop que se denomina “Greenshoes4all” el cual tiene la finalidad de reducir las emisiones de CO2 y gases de efecto invernadero dentro del sector de la fabricación de calzado.

En conclusión, Studio Ilana S.L tiene una visión de futuro a la cual le gustaría llegar pero para ello, no basta con centrarse únicamente en los factores económicos sino que se precisa de una visión holística del sector para mejorar las carencias de este y así poder convertirse en una empresa líder en todos los ámbitos. Así, año tras año reinvertimos parte de los beneficios buscando conseguir la excelencia empresarial apoyada en el crecimiento sostenible y el cuidado medioambiental y de la sociedad.

I+D+i

Studio Ilana S.L incorpora la innovación y el desarrollo de nuevas tecnologías como base de su actividad.

RESPONSABILIDAD SOCIAL CORPORATIVA

Studio Ilana S.L. está comprometida con la sociedad en la que desarrolla su actividad y por ello colabora activamente con distintas asociaciones de la zona, prestando apoyo económico a las iniciativas sociales de las mismas.

3. RELACIONES INTERPERSONALES

3.1. RELACIONES CON LA PLANTILLA

Studio Ilana S.L considera a sus trabajadores/as como una parte fundamental a la hora del desarrollo del producto y garantía de éxito en su producción.

La plantilla cuenta con jefes de departamento/área/sección que son el enlace entre los/las trabajadores/as y la dirección. Así mismo, si algún miembro de la plantilla necesita tratar algún tema de especial sensibilidad podrá acudir a la dirección, quien tratará el tema con total confidencialidad.

La comunicación interna se realiza a través de la publicación de información diaria en varios tablones de anuncios, ubicados por todas las naves que componen la fábrica.

Además, se tomó la iniciativa de establecer un buzón y hojas de sugerencias en diferentes áreas de la fábrica, cada mes se recogen las peticiones de la plantilla y recursos humanos las tratan y ofrecen las soluciones adecuadas.

Para facilitar el día a día de nuestros empleados, se han desarrollado diferentes tipos de prendas para la realización de su labor profesional.

Studio Ilana S.L vela por el bienestar de toda la organización adecuando los espacios en los que se desarrollan los diferentes tipos de actividad, para ello, se invierte periódicamente en sistemas de aclimatación y ventilación.

3.2. RELACIONES CON PROVEEDORES

Los proveedores y empresas colaboradoras son una parte imprescindible para la consecución de los objetivos de crecimiento y de mejora de la calidad del servicio, buscando establecer con ellos relaciones a largo plazo basadas en la confianza y el beneficio mutuo.

Desde la dirección de la empresa, se llevan a cabo controles internos para asegurar la transparencia fiscal empresarial de la organización. Por este motivo, se le exige a todos los colaboradores el cumplimiento integro de sus obligaciones fiscales y laborales con la sociedad, solicitando así, la presentación de documentos oficiales que acrediten la situación actual en la que se encuentran sus diferentes proveedores de cara a la normativa vigente.

3.3. RELACIONES CON LOS CLIENTES

Conseguir la máxima satisfacción del cliente y ofrecer el más alto nivel de servicio, especialización, calidad y garantía es el principal objetivo de Studio Ilana S.L. Para ello, se establece como pilar fundamental de su política comercial un trato profesional y de gran calidad a sus clientes.

3.4. RELACIONES CON LAS ADMINISTRACIONES PÚBLICAS

Todos los empleados de Studio Ilana S.L se relacionarán e interactuarán con las autoridades e instituciones públicas de manera lícita y respetuosa bajo principios de cooperación y transparencia.

4. CUMPLIMIENTO DEL CÓDIGO ÉTICO

Este Código Ético es de obligado cumplimiento para todas las personas trabajadoras de Studio Ilana S.L y para aquellos terceros que se hayan comprometido voluntariamente a cumplirlo.

5. OBLIGACIÓN DE INFORMAR Y CANALES DE DENUNCIA

Los empleados y directivos del Studio Ilana S.L tienen la obligación de informar acerca de cualquier irregularidad en relación con el cumplimiento de este Código, así como de cualquier circunstancia en la que un tercero pudiera inducirle a él mismo o a otro empleado/directivo de la empresa a contravenir el Código Ético.

Studio Ilana S.L. facilita y gestiona las siguientes vías de comunicación a sus empleados y directivos, así como a terceros en general, en relación con el cumplimiento del Código Ético:

- Correos electrónicos: pilar@studioilana.es - sostenibilidad@studioilana.es
- Buzón de sugerencias

6. VIGENCIA

Este Código Ético entra en vigor en el día de su publicación en la web y el tablón de anuncios, tras previa firma del documento por la Junta Directiva, y estará vigente mientras no haya una anulación del mismo.

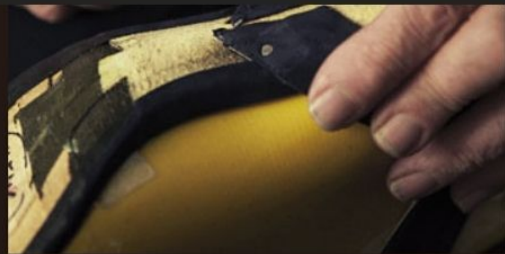

 STUDIO ILANA